

PROGETTO:
PROGETTO DI RECUPERO DI COMPLESSO RESIDENZIALE
COSTITUITO DA 13 UNITA' ABITATIVE PREVIA DEMOLIZIONE
DI FABBRICATI AD USO ARTIGIANALE/RESIDENZIALE

UBICAZIONE:
Via Simoncini nc. 2-4-6, località Masotti, Serravalle P.se (PT)

COMMITTENTE:
MASSA SALVATORE

DESCRIZIONE:
PIANTA PIANO LIVELLO "2"

TAVOLA

5

STATO di PROGETTO scala: 1/100

note:
C:\Destino\PROGETTI SANDRA\Massa\PROGETTO IN SOSTITUZIONE\1.2_TAVOLE_PROGETTO_P1_serravalle_2012.dwg

Il Progettista

Il Committente

PIANTA PIANO LIVELLO "2"

scala 1/100

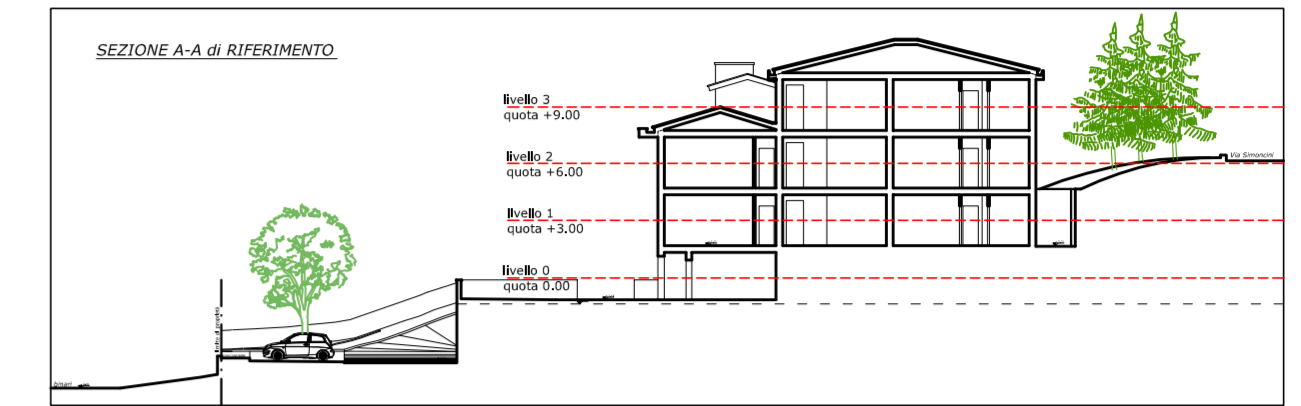

Via Simoncini