

SEZIONI SOVRAPPOSIZIONE TERRENO **ATTUALE**/PROGETTO

PLANIMETRIA RILIEVO
scala 1:200

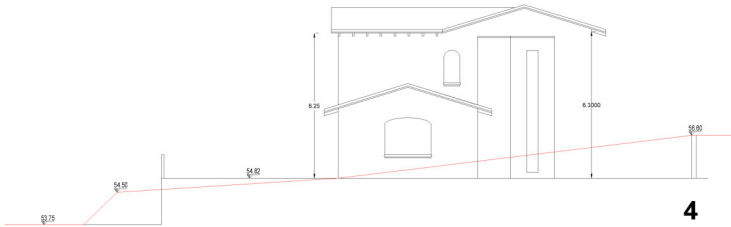
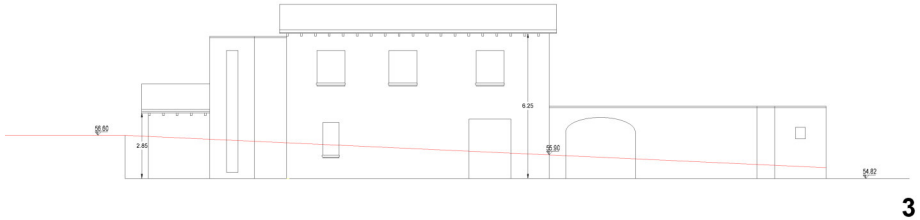
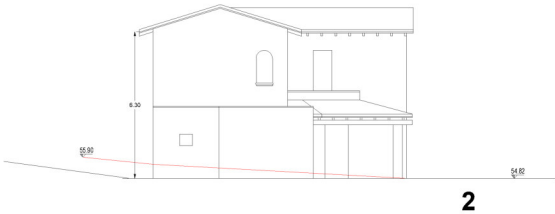
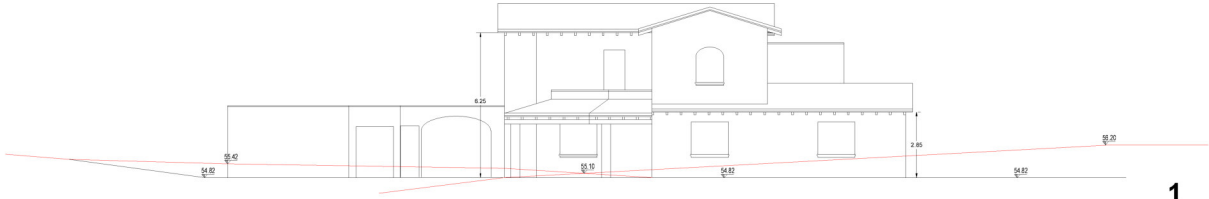
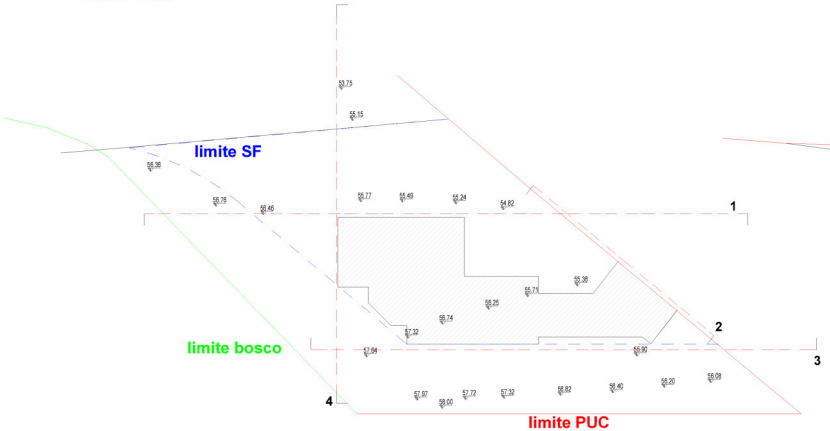

Studio Tecnico
Geom. Fabio Fantacci
 Via Piaggino n. 65
 51100 Pistoia
 Cod. Fisc.: PNT FBA 51A31 07130
 P. IVA: 02065820475
 Tel. e Fax: 0573/308594
 Cell.: 339/2671621
 Email: geofantabio@virgilio.it
 pec: fabio.fantacci@gepec.it

COMUNE di SERRAVALLE P.SE

Oggetto: **PROGETTO PER LA REALIZZAZIONE DI UN FABBRICATO UNIFAMILIARE AD USO CIVILE ABITAZIONE IN CASALGUIDI, posto in via Gramigneto, PUC 30.**

Richiedente: **IMMOBILIARE IL FRANTOIO S.R.L.**

| TAVOLA | OGGETTO | SCALA | DATA |
|--------|---|-------|--------------|
| 7 | PLANIMETRIA RILIEVO QUOTATO E SEZIONI QUOTATE | 1:100 | OTTOBRE 2018 |

| | |
|--|---|
| La Richiedente: IMMOBILIARE IL FRANTOIO S.R.L. | Il Tecnico Progettista (redatto e firmato): Geom. Fantacci Fabio |
| Il Direttore dei Lavori (redatto e firmato): Geom. Fantacci Fabio | Il Costruttore: |