

PIANO TERRA

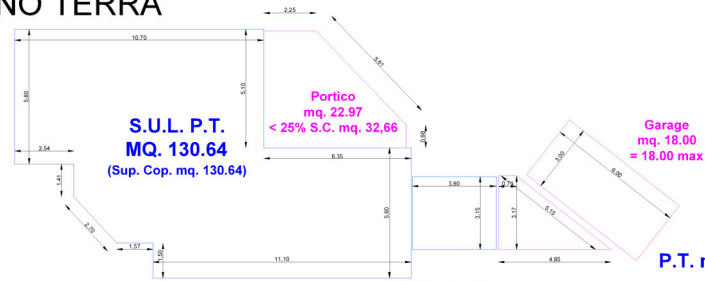

S.U.L. TOT.
P.T. mq. 130,64+11,35+ P.1° mq. 86,67=MQ. 228,66
(Sup. Cop. mq. 130,64+ 11,35) = Tot. MQ. 141,99

SUL- Loggia chiusa
mq. 11,35-
S.C. loggia mq. 11,35

C.T. - autocl. mq. 8,93
< 16,00 mq.

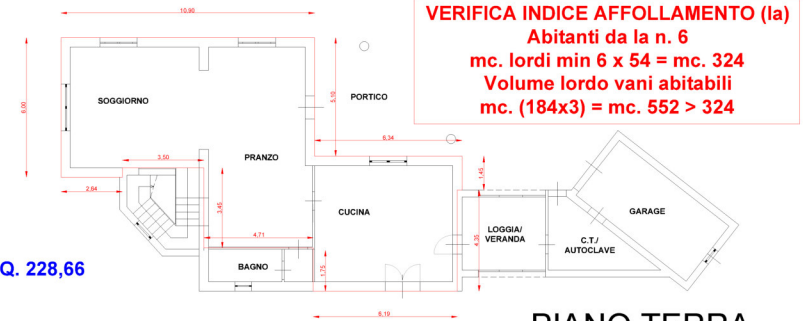

PIANO PRIMO

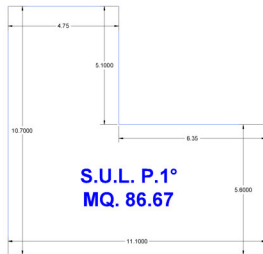

VERIFICHE URBANISTICHE
Sup. Fondiaria MQ. 478,00
S.U.L. max MQ. 230,00
S.C. max MQ. (478,00 / 3) = MQ. 159,33
S.U.L. MQ. 228,65 < 230,00
S.C. MQ. 141,99 < 159,33

LE SUPERFICI IN DEROGA (RIMESSA VOLUMI TECNICI) SONO ESCLUSI DAL CALCOLO DELLA S.U.L. E DELLA S.C. (ARTT. 62,16,69 e 63,8,64 DEL REG. EDIL.)

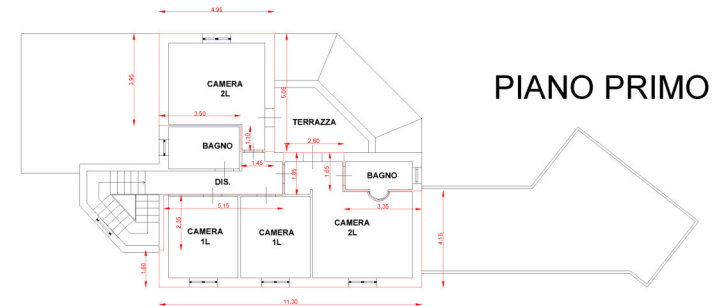

VIA GRAMIGNETO

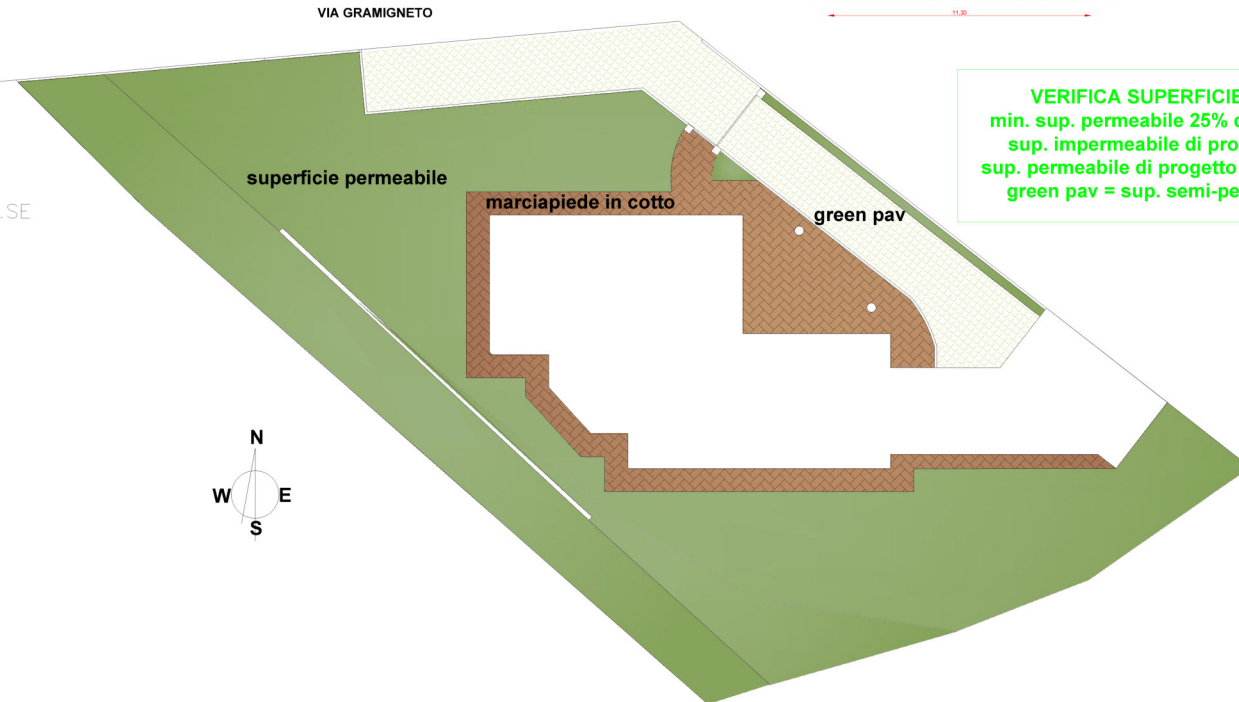



Studio Tecnico
Geom. Fabio Fantacci

Via Piaggiasco n. 65
51100 Pistoia
Cod. Fisc.: PNT FBA 51A31 07130
P. IVA: 02065820475

Tel. e Fax: 0573/308594
Cell.: 339/2671621
Email: geofantabio@virgilio.it
pec: fabio.fantacci@gepec.it

COMUNE di SERRAVALLE P.SE

Oggetto: **PROGETTO PER LA REALIZZAZIONE DI UN FABBRICATO UNIFAMILIARE AD USO CIVILE ABITAZIONE IN CASALGUIDI, posto in via Gramigneto, PUC 30.**

Richiedente: **IMMOBILIARE IL FRANTOIO S.R.L.**

TAVOLA	OGGETTO	SCALA	DATA
4/A	VERIFICHE URBANISTICHE VERIFICA INDICE DI AFFOLLAMENTO VERIFICA SUPERFICIE PERMEABILE	1:100	DICEMBRE 2018

La Richiedente: IMMOBILIARE IL FRANTOIO S.R.L.	Il Tecnico Progetta/Verifica/Disegna: Geom. Fantacci Fabio
---	---

Il Direttore dei Lavori: Geom. Fantacci Fabio	IN SOSTITUZIONE DELLA TAV. 4.
--	----------------------------------