

PLANIMETRIA SISTEMA DI STOCCAGGIO TEMPORANEO ACQUE PLUVIALI

Ai sensi della norma 13/99 è prevista installazione di vasca interrata di accumulo della capacità di ritengo totale di mc. 10,14 > di mc. 10,09 richiesti come da calcolo.

vasca interrata di accumulo per ampliamento strada mc. 7,80 > mc. 7,74 richiesti come da calcolo.

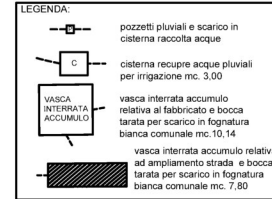
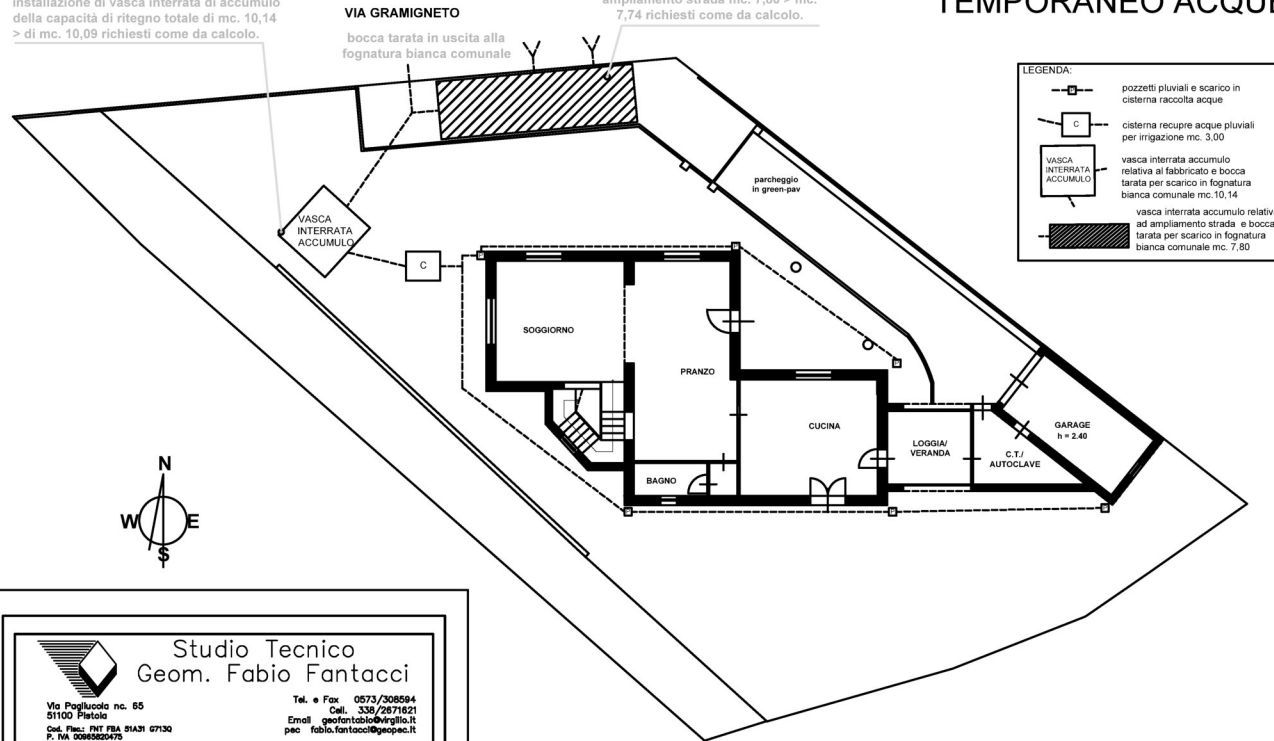

REGIONE TOSCANA
Giunta Regionale

Direzione Difesa del suolo e protezione civile
Genio Civile Valdarno Centrale
e Tutela dell'acqua
Sede di PISTOIA

Oggetto: Realizzazione di fabbricato con destinazione residenziale, ed ampliamento viabilità in loc. Casalguidi, via Gramigneto in Comune di Serravalle Pistoiese - Richiedente Immobiliare il Frantoio srl, amm. Giovannetti Riccardo - Richiesta parere in merito alla Norma 13 del DPCM 5/11/1999.

Al geom. Fabio Fantacci
fabio.fantacci@geopec.it

Al Comune di Serravalle Pse
amministrazione@pec.comune.serravalle-pistoiese.pt.it

Con la Legge Regionale n. 22/2015, dal 01/01/2016 le competenze in materia di difesa del suolo, già esercitate dalla Provincia, sono state trasferite alla Regione. Nelle more della definizione del procedimento regionale relativo alla Norma 13 del DPCM 05/11/99, e al fine di garantire una continuità nell'azione amministrativa, in qualità di Autorità Idraulica competente, si rilascia la presente sulla base dei contenuti istruttori adottati dalla Provincia di Pistoia.

In riferimento alla richiesta in oggetto, esaminata la documentazione acquisita al protocollo con n. AOOGR/401762 del 22/08/2018, redatta dal geom. Fabio Fantacci e la relazione geologica idraulica redatta dal dott. geol. Sandro Pulcini, stante il fatto che il terreno oggetto di intervento non appare interessato da fossi o canali esistenti inseriti nel Reticolo Idrografico della Regione Toscana, e che la riduzione di permeabilità del terreno viene mitigata convogliando le acque raccolte a due vasche interrate, appositamente realizzate per l'accumulo temporaneo delle acque, si autorizza l'intervento con le modalità indicate nel progetto presentato esclusivamente ai fini della Norma 13 del DPCM 5/11/1999, prescrivendo che tutte le acque raccolte dalle nuove sistemazioni dovranno essere inviate al sistema di stoccaggio, ed inoltre ogni collegamento con il ricettore dovrà essere dotato di bocca tarata opportunamente dimensionata, in modo che il carico idraulico complessivo sul ricettore finale, indotto dalla realizzazione dell'intervento, non superi quello attualmente derivante dalle aree interessate.

Il sistema di accumulo costituito dalle vasche di raccolta dovrà essere realizzato e collegato alla rete scolante in modo da permetterne il completo svuotamento una volta terminato l'evento di pioggia.

Distinti saluti

P. IL DIRIGENTE
ing. Marco Masi

Il sostituto
Ing. Leandro Radicchi

P.O. Geol. Andrea Salvadori
Referente della pratica:
Geom. Paolo Guicchi
tel. 055 4385941
mail: paolo.guicchi@regione.toscana.it

www.regione.toscana.it

1 di 1

Firma della Regione, 54 - 51100 Pistoia
Tel. 0573.99.28.11 - Fax 0573.97.52.55

Studio Tecnico
Geom. Fabio Fantacci

Via Draglicchio n. 65
51100 Pistoia

Tel. e Fax 0573/308584
Cell. 339/2871621
Email geofantaccio@virgilio.it
pec fabio.fantacci@geopec.it

Cod. Fisc. PNT FBA 01431 07130
P. IVA 0066502070

COMUNE di SERRAVALLE P.SE

Oggetto: PROGETTO PER LA REALIZZAZIONE DI UN FABBRICATO UNIFAMILIARE AD USO CIVILE ABITAZIONE IN CASALGUIDI, posto in via Gramigneto, PUC 30.

Richiedente: IMMOBILIARE IL FRANTOIO S.R.L.

| TAVOLA | NORMA 13 D.P.C.M. 05/11/99 | SCALA | DATA |
|--------|--|-------|--------------|
| 13 | SISTEMA STOCCAGGIO TEMPORANEO ACQUE PLUVIALI | 1:100 | OTTOBRE 2018 |

| | |
|---|---|
| Il Richiedente: IMMOBILIARE IL FRANTOIO S.R.L. | Il Titolo Progetto (Indirizzo e firma): Geom. Fantacci Fabio |
|---|---|

| | |
|--|-------------|
| Il Direttore dei Lavori (Indirizzo e firma): Geom. Fantacci Fabio | Il Computo: |
|--|-------------|

AUTORIZZAZIONE NORMA 13