

# Studio Tecnico Associato Luchi e Mochi

email: luchiandrea@tin.it - matteo.mochi@virgilio.it

Serravalle Pistoiese località Casalguidi via Renato Fucini, 2/A Tel./fax 0573 929230

**PROGETTO PER LA REALIZZAZIONE DI UN FABBRICATO UNIFAMILIARE AD USO CIVILE ABITAZIONE, IN CASALGUIDI VIA GRAMIGNETO - Puc 16**

Richiedente:

**GESTRI Elisabetta**

Tavola:

**3**

Oggetto:

**ADEMPIMENTI ART. 43 R.E.**

**- Pianta copertura**

Scala:

**1:100**

Il Tecnico Progettista e il  
Direttore dei Lavori

Il Richiedente

pannello fotovoltaico atto a garantire la produzione di energia elettrica non inferiore a 1Kw

pannello solare atto a garantire almeno il 60% del fabbisogno di acqua calda sanitaria

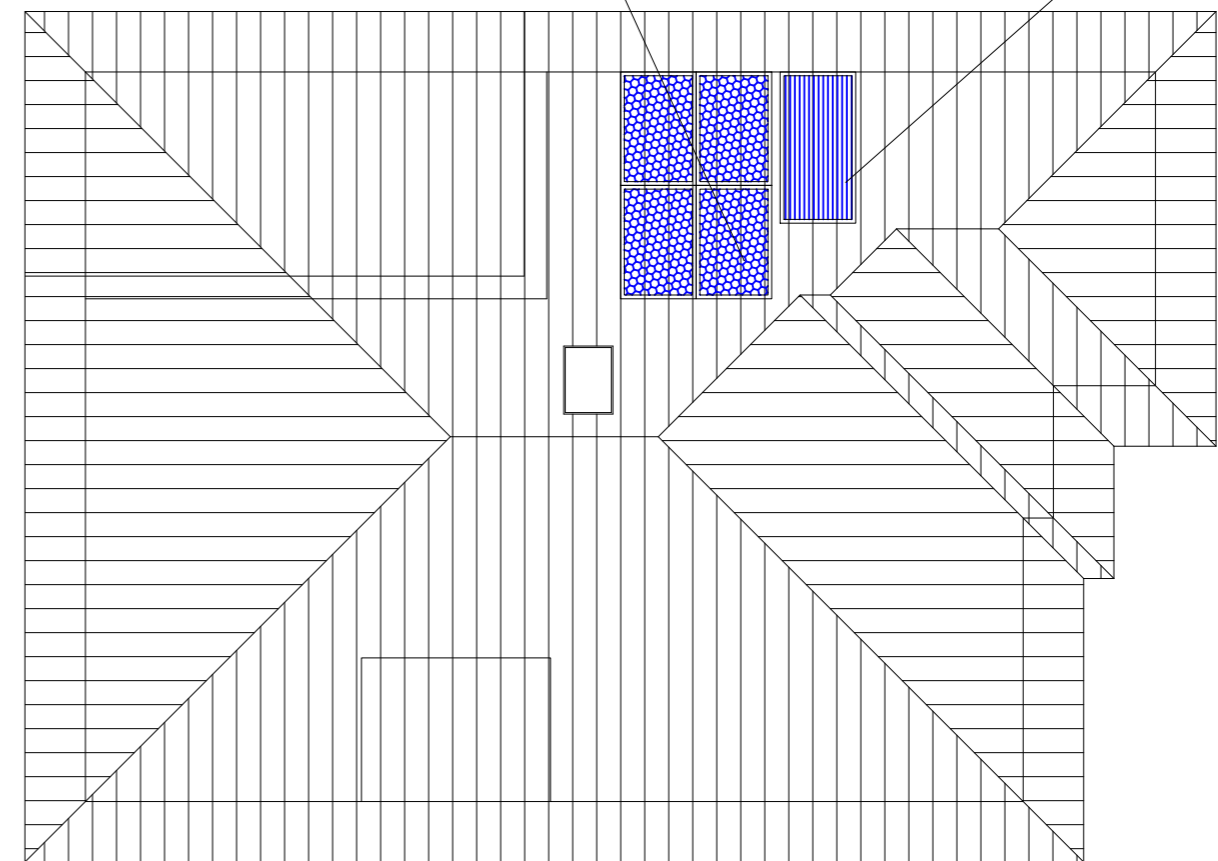

**PIANTA COPERTURA**