

PLANIMETRIA SCHEMA SMALTIMENTO LIQUAMI

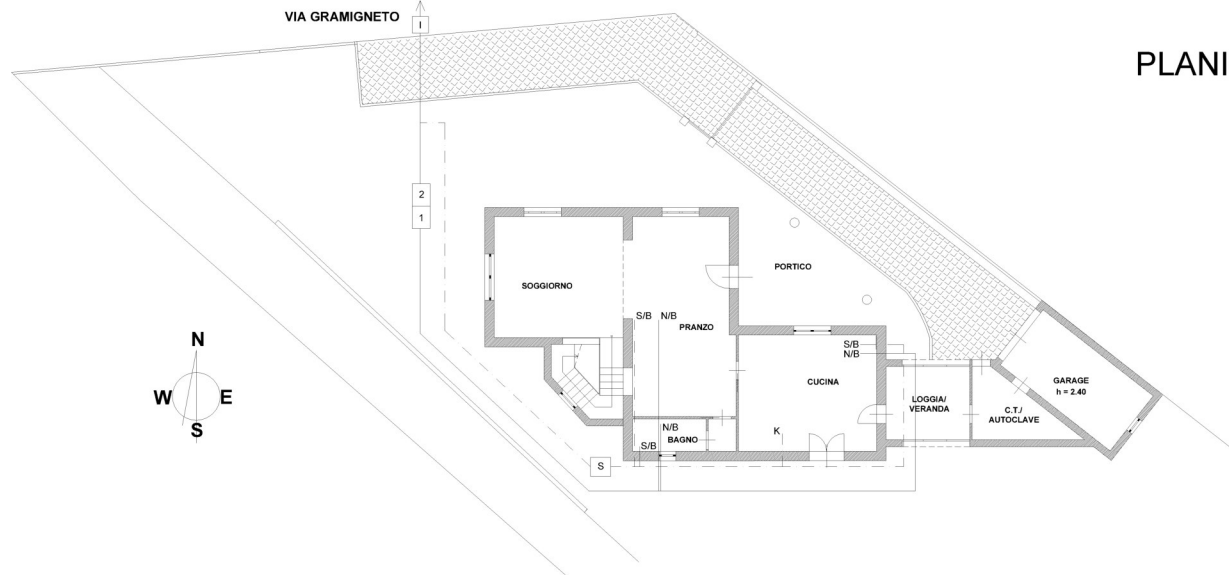

- LEGENDA:**
- acque bianche
 - reflui w.c.
 - S/B — scarico acque saponose bagni in pozzetto sgrassatore
 - N/B — scarico acque nere bagni nella prima fossa della bicamerale
 - K — scarico acque cucina in pozzetto sgrassatore
 - S — pozzetto sgrassatore e scarico al pozzetto di ispezione finale
 - 1 2 — fossa biologica acque nere bagni con scarichi alla prima camera e scarico dalla seconda camera al pozzetto di ispezione
 - I — pozzetto di ispezione finale con scarico in fognatura nera stradale

Ai sensi della norma 13/99 è prevista installazione di vasca interrata di accumulo della capacità di ritenuto totale di mc. 10,14 > di mc. 10,09 richiesti come da calcolo.

VIA GRAMIGNETO
bocca tarata in uscita alla fognatura bianca comunale

vasca interrata di accumulo per ampliamento strada mc. 7,80 > mc. 7,74 richiesti come da calcolo.

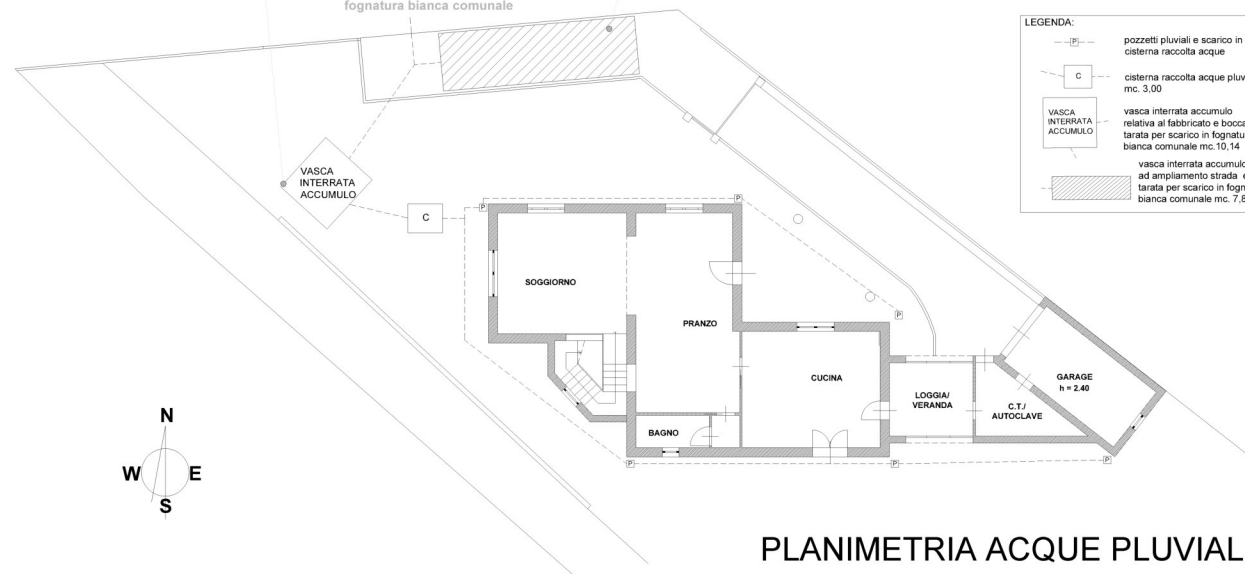

- LEGENDA:**
- pozzetti pluviali e scarico in cisterna raccolta acque
 - C — cisterna raccolta acque pluviali mc. 3,00
 - V — vasca interrata di accumulo relativa al fabbricato e bocca tarata per scarico in fognatura bianca comunale mc. 10,14
 - vasca interrata di accumulo relativa ad ampliamento strada e bocca tarata per scarico in fognatura bianca comunale mc. 7,80

PLANIMETRIA ACQUE PLUVIALI

Studio Tecnico
Geom. Fabio Fantacci

Via Piaggino n. 65
51100 Pistoia
Cod. Fisc.: PNT FBA 51A31 07130
P. IVA: 0296202475

Tel. e Fax: 0573/308594
Cell.: 339/2671621
Email: geofantabio@virgilio.it
pec: fabio.fantacci@gepec.it

COMUNE di SERRAVALLE P.SE

Oggetto: PROGETTO PER LA REALIZZAZIONE DI UN FABBRICATO UNIFAMILIARE AD USO CIVILE ABITAZIONE IN CASALGUIDI, posto in via Gramigneto, PUC 30.

Richiedente: IMMOBILIARE IL FRANTOIO S.R.L.

TAVOLA	OGGETTO	SCALA	DATA
11	SCHEMA SMALTIMENTO LIQUAMI E RACCOLTA ACQUE PLUVIALI	1:400	OTTOBRE 2018

La Richiedente: IMMOBILIARE IL FRANTOIO S.R.L.	Il Tecnico Progetta (redatto e firmato): Geom. Fantacci Fabio
Il Direttore dei Lavori (redatto e firmato): Geom. Fantacci Fabio	Il Costruttore: