

STUDIO TECNICO ARCHITETTO TESI STEFANO

VIA G. GENTILE, 688 - 51100 PISTOIA  
@Mail stefano.tesi.architetto@gmail.com  
CELL. 392 1416768

GEOMETRA PRIAMI MARIO

VIA G. GIUSTI, 1 - 51034 PISTOIA  
TEL 347 5935665

(OGNUNO PER LE SUE COMPETENZE)

**PROGETTO UNITARIO CONCORDATO  
VIA CATAVOLI IN CASALGUIDI.  
REALIZZAZIONE DI 5 U.A. E OPERE DI  
URBANIZZAZIONE**

proprietà

**IMMOBILIARE FOREMAN S.R.L.**

disegno **PROGETTO ESECUTIVO**  
OPERE DI URBANIZZAZIONE  
Stato di Progetto - Sezione  
Morfologica

n. **B5**  
**PUC**  
Sostitutiva

scala  
**1:100**

la proprietà

il progettista

il direttore lavori

l'impresa

— Profilo Morfologico Attuale

— Profilo Morfologico di Progetto

Sezione AA

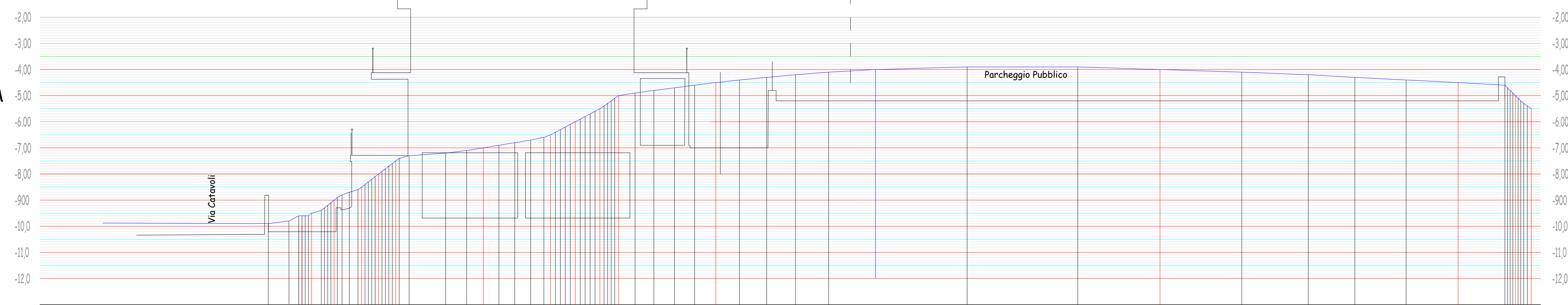

Sezione BB

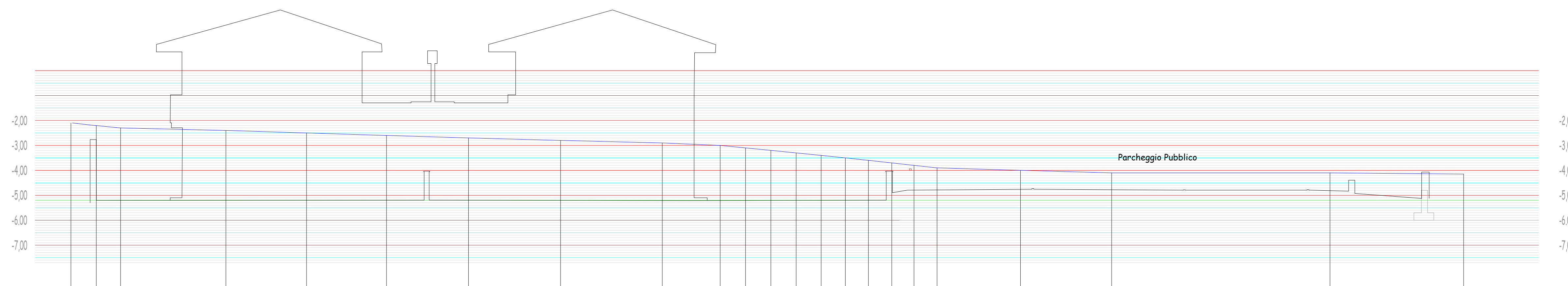

Sezione CC

