

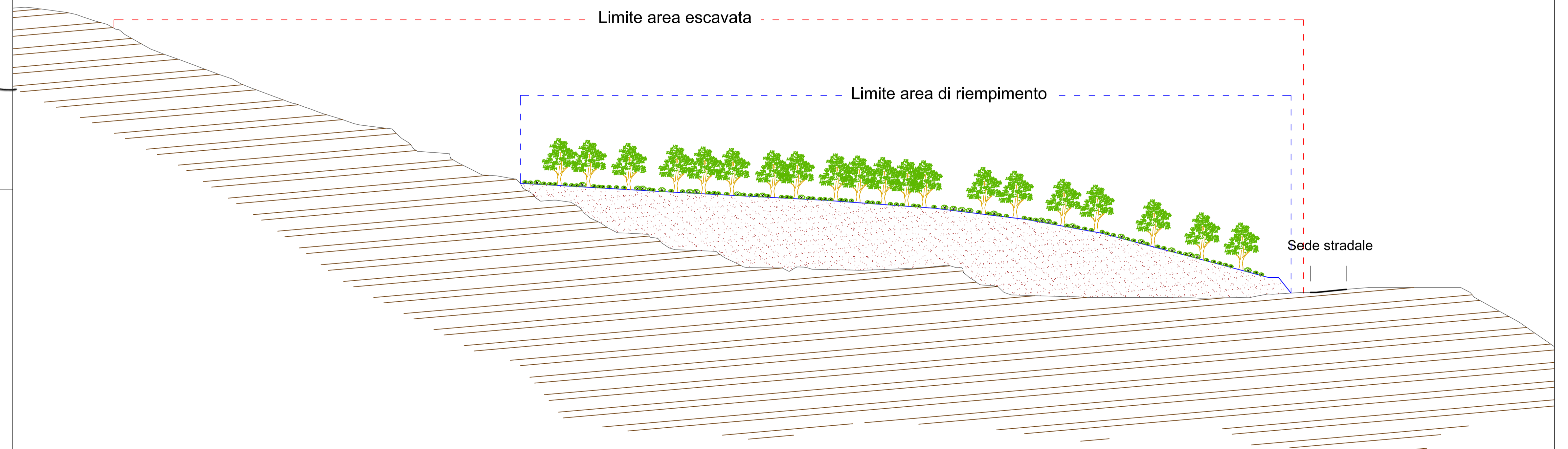

LEGENDA

- Riempimento con terre e rocce da scavo
- Substrato lapideo e detrito di copertura
- Copertura vegetale del riempimento mediante idrosemina e messa a dimora delle seguenti specie arboree ed arbustive
- Specie arboree:**
 - Roverella (Quercus Pubescens)
 - Cerro (Quercus Cerris)
 - Orniello (Fraxinus Ornus)
 - Carpino Nero (Ostrya Carpinifolia)
- Specie arbustive**
 - Ginestrino (Lotus Corniculatus)
 - Corniolo (Cornus Mas)
 - Biancospino (Crataegus monogyna)
 - Rosa Canina (Rosa Canina)



AREA DI INTERESSE CON UBICAZIONE DELLA SEZIONE TIPO

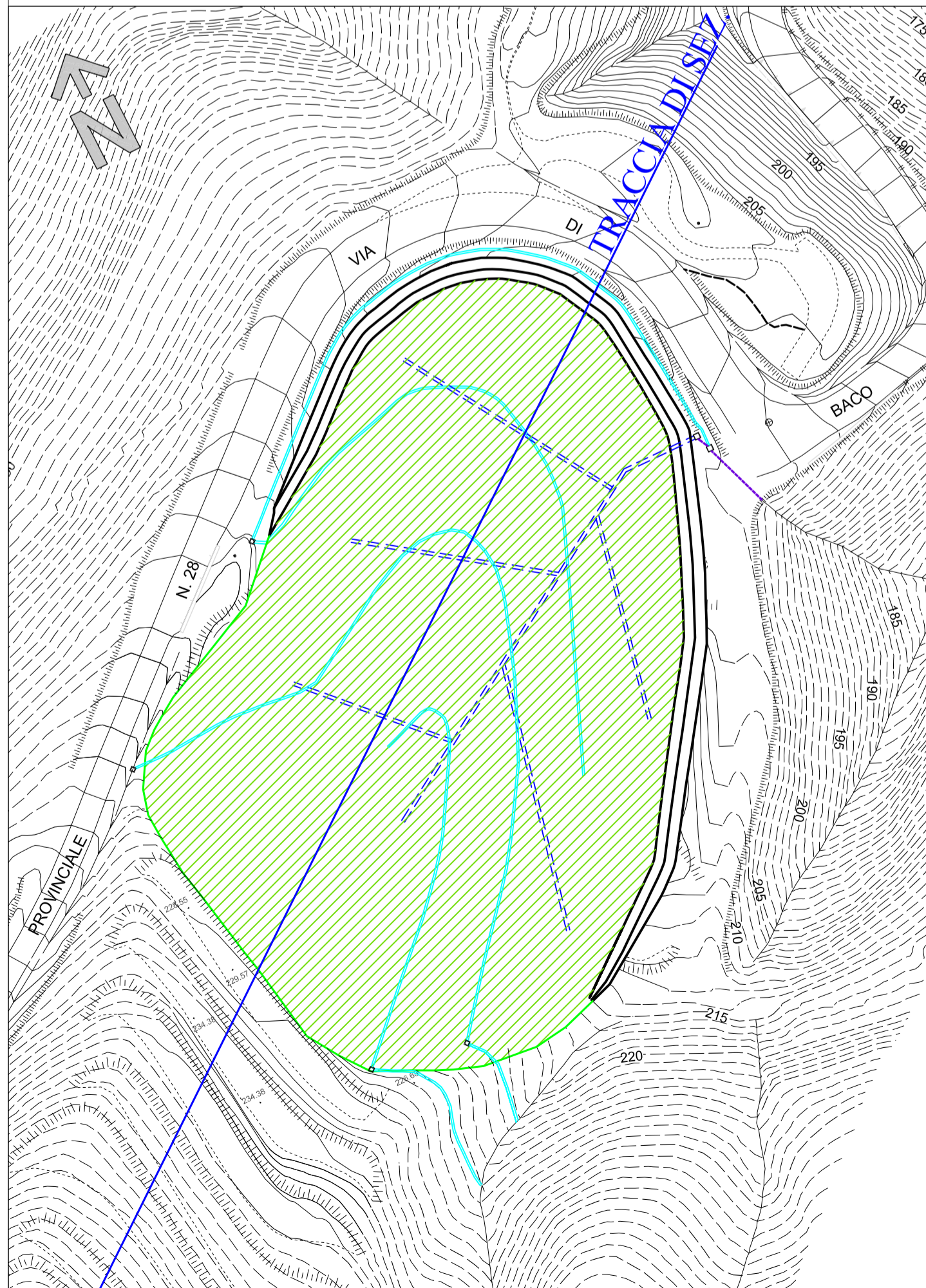

LEGENDA

- Area oggetto di riempimento
- Terre rinforzate
- Pozzetti di ispezione
- Tubazione di scarico, interrata
- Drenaggio sotterraneo
- Canalette per la gestione delle acque superficiali