

PLANIMETRIA
Scala 1:100

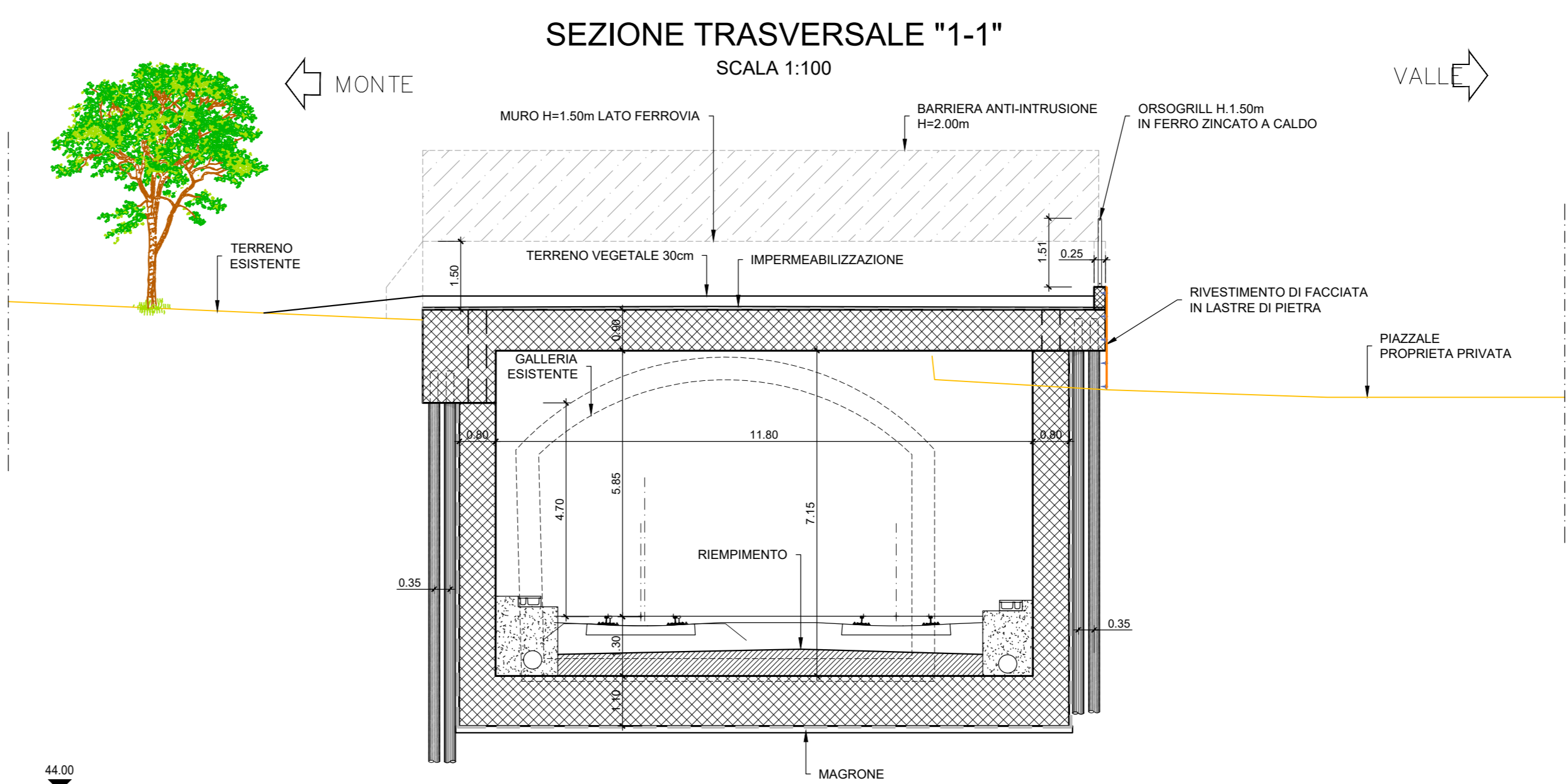

SEZIONE TRASVERSALE "1-1"
Scala 1:100

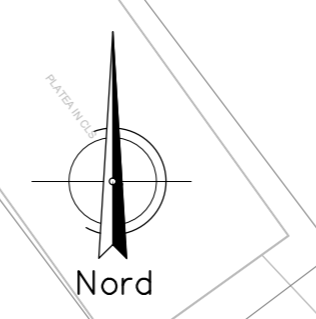
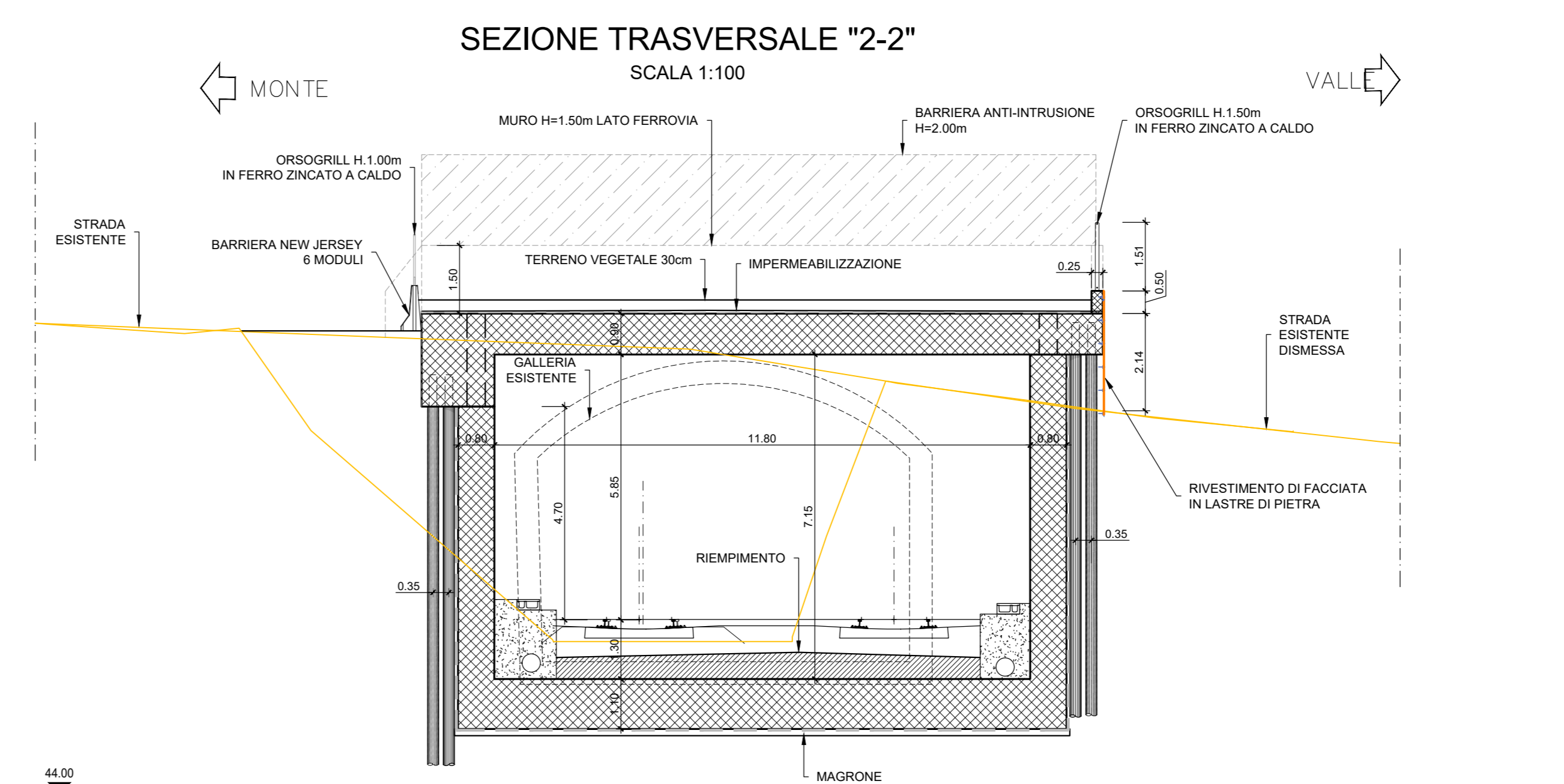

SEZIONE TRASVERSALE "2-2"
Scala 1:100

BARRIERA NEW JERSEY
bifilari mono scarpa L=3.00m con recinzione orso grill H.1.50m in ferro zincato a caldo
Scala 1:50

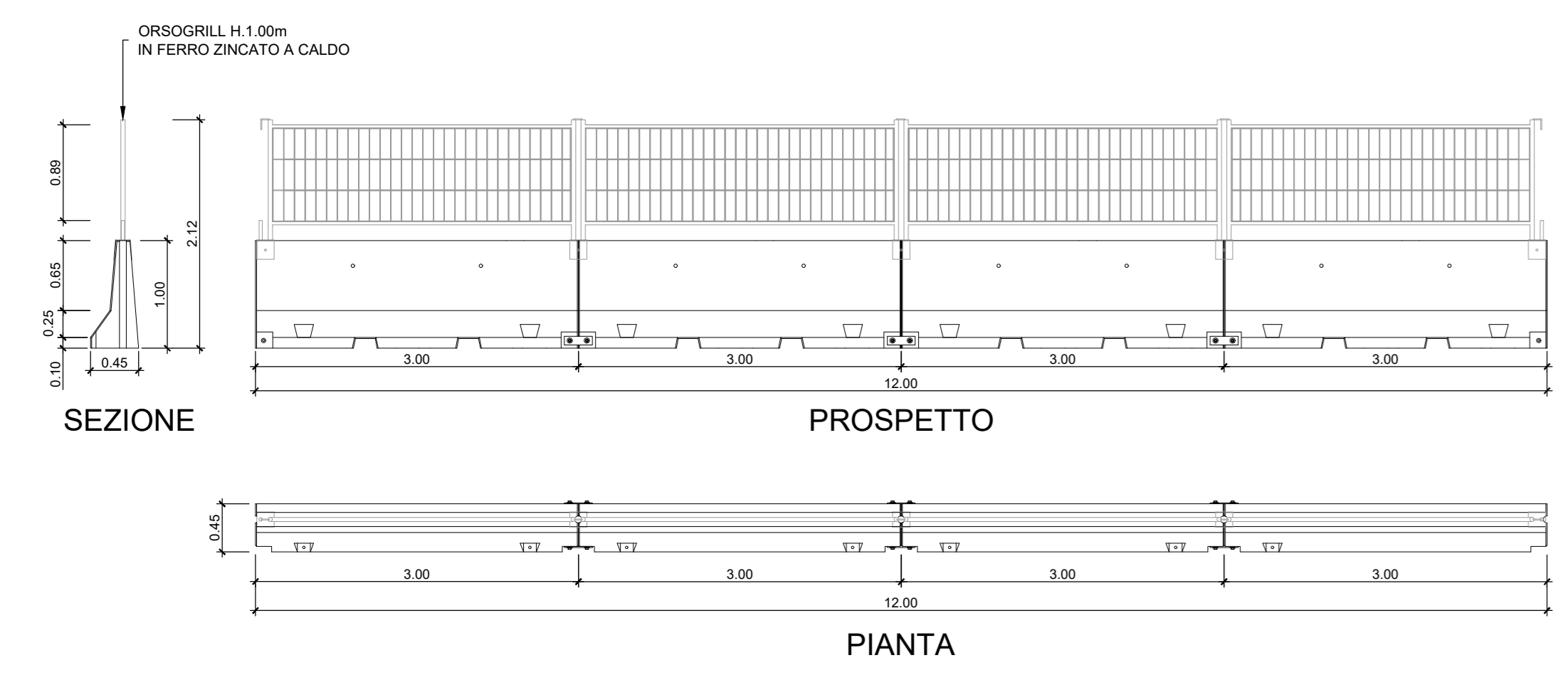

ORSOGRILL H=1.50m
moduli L=2.00m in ferro zincato a caldo
Scala 1:50

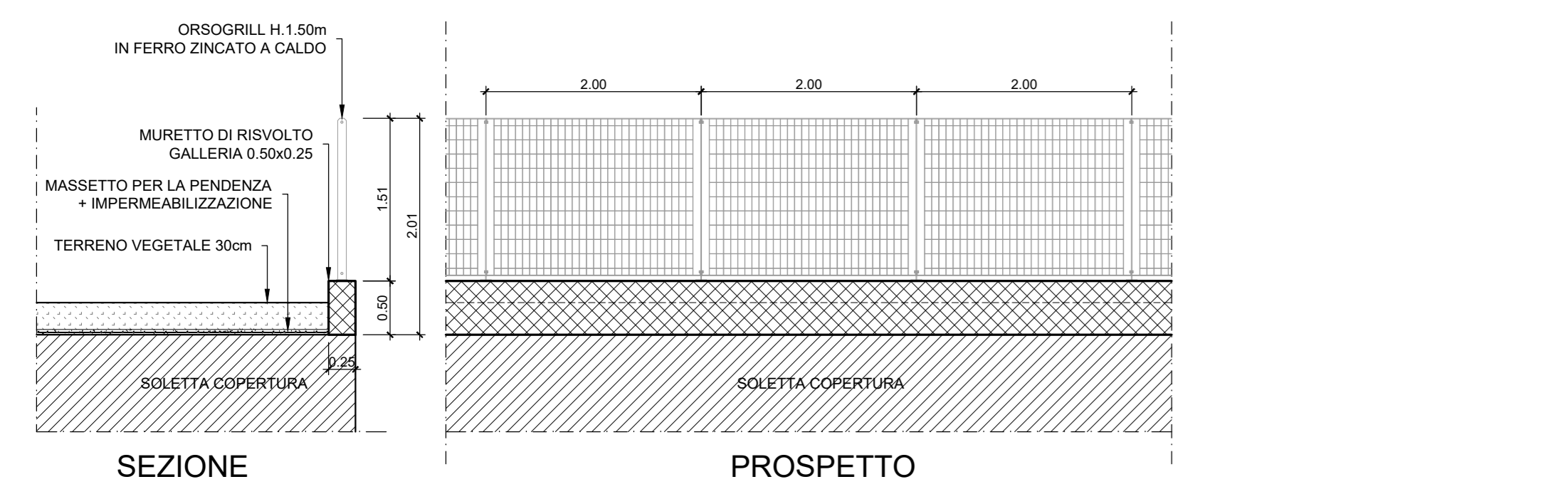

Rivestimento di facciata in lastre di pietra
Scala 1:10

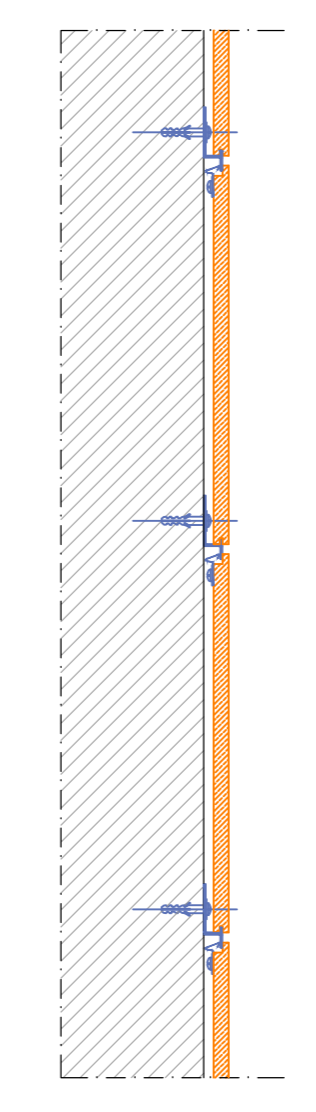

COMMITTENTE:			
DIREZIONE INVESTIMENTI - DIREZIONE PROGRAMMI INVESTIMENTI - DIRETTRICE TIRRENICA NORD			
SOGGETTO TECNICO: S.O. INGEGNERIA E TECNOLOGIE FIRENZE			
PROGETTAZIONE:		APPALTATORE:	
PROGETTO ESECUTIVO DI VARIANTE LINEA PISTOIA - LUCCA - VIAREGGIO / PISA RADDOPPIO DELLA LINEA PISTOIA - LUCCA - PISA S.R. TRATTA PISTOIA - MONTECATINI TERME			
VIABILITA' LA TERZA NUOVA - km 9+434 Sistemazioni varie			Scala: Varie
PROGETTO/ANNO: 13/46PO		SOTTOPR. LIVELLO: S05 PV	
NOME DOC.: TISSP		PROGR.OP. FASE FUNZ. NUMERAZ.: 78 01 1057	
Revis.	Descrizione	Reddito	Data
0	Prima Variante in corso d'opera	A. La Tessa	04.03.2010
Verificato	Data	Approvato	Data
Autorizzato	Data		
POSIZIONE ARCHIVIO:		LINEA SEDE TECN. NOME DOC. NUMERAZ.	
<input type="checkbox"/> Verificato e trasmesso <input type="checkbox"/> Data		<input type="checkbox"/> Convalidato <input type="checkbox"/> Data <input type="checkbox"/> Archiviato <input type="checkbox"/> Data	
File:			